

Nr zlecenia DEKRA: 1102/29674/14/05/27  
Nr zlecenia/szkody:  
Data zlecenia: 27-05-2014

**DEKRA Polska - Centrala**  
02-697 Warszawa, ul. Rzymowskiego 28  
tel. (22) 577 36 12, faks (22) 577 36 36

**Zleceniodawca:**  
"AUTOMILAN" Sp. z o.o. Spółka Komandytowa  
Wilsona 60  
05-840 Brwinów

**Rzecznawca:**  
**mgr inż. Stanisław Matusiak**  
MOTOR-EKSPERT

## Ekspertyza techniczna

Zakres ekspertyzy	Wycena wartości pojazdu
Kod ekspertyzy	WM
Nr zlecenia DEKRA	1102/29674/14/05/27
Data zlecenia	27-05-2014
Zleceniodawca	"AUTOMILAN" Sp. z o.o. Spółka Komandytowa Wilsona 60 05-840 Brwinów
Grupa obiektów (Eurotax)	ciężarowe pow. 3,5t
Producent	DAF
Model	XF105.460 Euro 5 12902ccm - 462KM 18/26t 06-13
Typ/wersja	FT XF105.460 4x2 SpaceCab
Nr rejestracyjny	AP-273-JX
VIN	XLRTE47MS0E874651
Data oględzin	2014-05-27
Miejsce oględzin	MAZOWIECKIE, 05-840 Brwinów, Brwinów, .

### Zestawienie wyników

**Wartość obiektu netto (sprzedaż)<sup>1</sup> ..... 160 000 zł**

**Dane pojazdu**

Grupa obiektów (Eurotax) Kod EC (Eurotax)	ciężarowe pow. 3,5t 0061336
Producent Model Typ/wersja	DAF XF105.460 Euro 5 12902ccm - 462KM 18/26t 06-13 FT XF105.460 4x2 SpaceCab
Rodzaj nadwozia	SIK
Masa własna [kg] Dopuszczalna masa całkowita [kg] Rozstaw osi 1/2	7310 18000 3800
Rodzaj silnika Układ oczyszczana spalin Pojemność silnika [ccm] Moc silnika [KM/kW] Skrzynia biegów	z zapłonem samoczynnym KSC 12902 462/340 M 16-biegowa
Nr rejestracyjny VIN	AP-273-JX XLRTE47MS0E874651
Data 1. rejestracji Data nast. bad. techn. Rok produkcji	30-03-2010 05-05-2015 2010 (rok produkcji został zweryfikowany z zewnętrzną bazą danych)
Stan licznika [km]	533 565 (odczytany)
Kolor nadwozia/rodzaj powłoki	biały/1-warstwowy

Ogumienie

Oś	Koło	Producent, typ	Rozmiar	Profil/Zużycie
1	lewe	Dunlop, SP344	315/80 R22.5 154/150M	30 %
1	prawe	Dunlop, SP344	315/80 R22.5 154/150M	30 %
2	lewe zew.	Dunlop, SP462	315/80 R22.5 154/150M	30 %
2	lewe wew.	Dunlop, SP462	315/80 R22.5 154/150M	30 %
2	prawe zew.	Dunlop, SP462	315/80 R22.5 154/150M	30 %
2	prawe wew.	Dunlop, SP462	315/80 R22.5 154/150M	30 %

Wyposażenie standardowe

- |  |   |
|--|---|
| 1. ABS   | 14. Lusterka wsteczne regulowane i ogrzewane elektrycznie |
| 2. ASR - system zapobiegający poślizgowi kół przy ruszaniu | 15. Ogrzewanie postojowe powietrzne                       |
| 3. Blokada drzwi po stronie zmiennika, elektryczna         | 16. Ospojlerowanie kabiny                                 |
| 4. Blokada mechanizmu różnicowego                          | 17. Panel informacyjny LCD                                |
| 5. Dach suwany, elektryczny                                | 18. Servoshift - system wspomaganie zmiany biegów         |
| 6. EBS - Elektroniczny system hamulcowy                    | 19. System przeciwkradzieżowy                             |
| 7. El. podnoszenie szyb, przód                             | 20. Szyby barwione  |
| 8. Elektr. regulowana wysokość zawieszenia                 | 21. Tachograf   |
| 9. Hamulec silnikowy                                       | 22. Tempomat  |
| 10. Immobilizer  | 23. Wspomaganie układu kierowniczego                      |
| 11. Kabina sypialna Space Cab z dwiema leżankami           | 24. Zawieszenie pneumatyczne tylnej osi                   |
| 12. Klimatyzacja półautomatyczna                           | 25. Światła przeciwmgielne                                |
| 13. Komfortowy fotel kierowcy z zawieszeniem pneumatycznym |   |

Wyposażenie dodatkowe

- |   |          |
|---|----------|
| 1. Pełne plastikowe osłony boczne przeciw-najazdowe .....         | 1 000 zł |
| 2. Radio CD .....   | 250 zł   |
| 3. Lampy żółte ostrzegawcze 2 szt. na dachu kabiny kierowcy ..... | 100 zł   |

**Wartość bazowa pojazdu**

Wartość bazowa pojazdu wg Eurotax (netto/sprzedaz)<sup>1</sup> ..... 155 400 zł

**Korekty**
Pierwsza rejestracja

Korekta 1. rejestracji ..... **-3 107 zł**  
 Wartość pojazdu po korekcie 1. rejestracji ..... 152 293 zł

Przebieg

Korekta przebiegu ..... **-2 560 zł**  
 Wartość pojazdu po korekcie przebiegu ..... 149 733 zł

Wyposażenie

Korekta wyposażenia ..... **1 350 zł**  
 Wartość pojazdu po korekcie wyposażenia ..... 151 083 zł

Ogumienie

Korekta ogumienia ..... **1 388 zł**  
 Wartość pojazdu po korekcie ogumienia ..... 152 471 zł

Inne

Stan dbałości o pojazd (5,00%) .....	7 487 zł
Łącznie inne .....	<b>7 487 zł</b>
Wartość pojazdu po korektach innych .....	159 958 zł

**Wartość rynkowa pojazdu**

Wartość rynkowa przedmiotowego pojazdu w dniu 27-05-2014 wynosi:

**160 000 zł** (netto/sprzedaż)<sup>1</sup>

Powyższą wartość określono w oparciu o notowania cen samochodów używanych na rynku polskim Eurotax (baza danych nr 05-2014 POL) z uwzględnieniem parametrów technicznych i rynkowych mających wpływ na wartość pojazdu.

Data: 27-05-2014

Rzecznik DEKRA:

**Dokument wystawiony elektronicznie ważny bez podpisu.**

<sup>1</sup> - Wartość obiektu (sprzedaż) – oznacza kwotę możliwą do uzyskania za przedmiot wyceny przy sprzedaży do klienta końcowego  
strona 4

Opis stanu technicznego**Kabina kierowcy/Oblachowanie**

Nazwa elementu	Opis elementu	Rodzaj uszkodzenia	Charakter uszkodzenia	Umiejscowienie	Rozmiar	Przedział grubości powłoki lakierowej		Uwagi
						od	do	
Drzwi	lew.					150	190	
Ściana	boczn. lew.					60	180	
Ściana	boczn. praw.					70	120	

**Stan techniczny kabiny kierowcy**

Nie wnosi się uwag.

**Przeprowadzona naprawa blacharsko-lakiernicza**

Nie stwierdzono

**Kabina kierowcy/Osprzęt****Stan osprzętu kabiny kierowcy.**

Nie wnosi się uwag.

**Kabina kierowcy/Wnętrze****Stan wnętrza kabiny kierowcy**

Nie wnosi się uwag.

**Nadwozie/Zabudowa****Stan techniczny zabudowy**

Nie dotyczy (pojazd bez zabudowy)

**Podwozie/Rama z osprzętem****Stan techniczny ramy z osprzętem**

Nie wnosi się uwag.

**Podwozie/Silnik/układ przeniesienia napędu****Stan techniczny silnika / układu przeniesienia napędu.**

Nie wnosi się uwag.

**Podwozie/Zawieszenie kół****Stan techniczny zawieszenia / kół**

Nie wnosi się uwag.

**Podwozie/Układ kierowniczy****Stan techniczny układu kierowniczego**

Nie wnosi się uwag.

**Podwozie/Układ hamulcowy**  
**Stan układu hamulcowego.**  
Nie wnosi się uwag.

---

Uwagi ogólne - dot. wyceny

**Dokumenty pojazdu**

Podczas oględzin przedstawiono dowód rej. poj. oraz wykonano jego fot. cyfrowe, które załączono do ekspertyzy.

Przedstawiono następujące dokumenty pojazdu:

Zaświadczenie o przeprowadzonym badani technicznym pojazdu.

Dokument identyfikacyjny pojazdu.

Podczas oględzin przedstawiono do wglądu książkę serwisową, a jej nr podano poniżej:

Bez numeru.

Ostatni wpis wykonanej OT 13-01-2014r. przy stanie licznika 497965 km.

---

**Zabezpieczenia przeciwkradzieżowe - immobiliser:**

- w wyniku przeprowadzonych oględzin pojazdu nie stwierdzono niesprawności immobilisera w zakresie możliwym do ustalenia podczas oględzin pojazdu w warunkach pozawarsztatowych.

---

**Jazda próbna**

Przeprowadzono próbę ruchową pojazdu.

Jazda próbna w pełnym zakresie niemożliwa. Poniżej podano komentarz:

Jazda próbna na terenie parkingu.

---

**Badanie poprawności i/lub budowy numerów identyfikacyjnych/seryjnych obiektu:**

Nie badano.

---

**Weryfikacja prawdziwości danych obiektu, w tym roku produkcji i innych.**

Nie przeprowadzono (z wyjątkiem roku produkcji) - przyjęto wg okazanych dokumentów i wskazanych źródeł.

---

**Zabezpieczenia przeciwkradzieżowe**

Fabryczny immobiliser.

---

- Nie weryfikowano odczytanego stanu drogomierza z zapisami w urządzeniach elektronicznych pojazdu.

- Niniejsza ekspertyza służy wyłącznie do oszacowania wartości rynkowej przedmiotu wyceny i nie może być wykorzystywana do żadnego innego celu, niż wymieniony powyżej. W szczególności wycena nie może stanowić podstawy do oceny cech i stanu wycenianego obiektu przy jego zakupie.

- Rzeczoznawca nie bierze na siebie odpowiedzialności za wady ukryte (prawne i fizyczne) oraz ewentualne skutki wynikające z dalszego użytkowania przedmiotu wyceny, a także za skutki wykorzystania samej wyceny.

- Powyższa wycena nie jest ekspertyzą stanu technicznego przedmiotu wyceny i za taką nie może być uznawana, w szczególności nie może być traktowana jako gwarancja sprzedaży przedmiotu wyceny za oszacowaną wartość.

- Niniejsza wycena nie może być publikowana w całości w jakimkolwiek dokumencie bez zgody wykonawców i bez uzgodnienia z nimi formy i treści takiej publikacji.

- Wycenę przeprowadzono w oparciu o dostarczoną dokumentację oraz badanie organoleptyczne wycenianego obiektu. Nie prowadzono badań diagnostycznych oraz weryfikacji warsztatowej przedmiotu wyceny.
- Niniejsza wycena została sporządzona na podstawie oględzin wycenianego przedmiotu w warunkach występujących w miejscu jego udostępnienia.

---

#### Uwagi Rzecznawcy - dot. wyceny

Podczas oględzin przedstawiono 2 (słownie: dwa) kluczyki uruchamiające pojazd. Pojazd zadbany, w bardzo dobrym stanie technicznym, ponad przeciętnym dla tego rocznika.

#### Zastrzeżenia ograniczające - dot. wyceny

- Niniejsza wycena nie może być traktowana jako gwarancja sprzedaży przedmiotu wyceny za oszacowaną wartość.
- Nie badano poprawności i/lub budowy numerów identyfikacyjnych/seryjnych obiektu oraz nie weryfikowano prawdziwości danych obiektu.
- Niniejsza wycena została sporządzona na podstawie oględzin wycenianego przedmiotu w warunkach występujących w miejscu jego udostępnienia.
- Wycenę przeprowadzono w oparciu o dostarczoną dokumentację oraz badanie organoleptyczne wycenianego obiektu. Nie prowadzono badań diagnostycznych oraz weryfikacji warsztatowej przedmiotu wyceny.
- Niniejsza wycena nie może być publikowana w całości w jakimkolwiek dokumencie bez zgody wykonawców i bez uzgodnienia z nimi formy i treści takiej publikacji. Zakaz publikacji nie dotyczy posługiwania się wyceną w umowach cywilno-prawnych zawieranych przez zleceniodawcę i dotyczących przedmiotu wyceny.
- Powyższa wycena nie jest ekspertyzą stanu technicznego przedmiotu wyceny i za taką nie może być uznawana.
- Rzecznawca nie bierze na siebie odpowiedzialności za wady ukryte (prawne i fizyczne) oraz ewentualne skutki wynikające z dalszego użytkowania przedmiotu wyceny, a także za skutki wykorzystania samej wyceny.
- Niniejsza ekspertyza służy wyłącznie do oszacowania wartości rynkowej przedmiotu wyceny i nie może być wykorzystywana do żadnego innego celu, niż wymieniony powyżej. W szczególności wycena nie może stanowić podstawy do oceny cech i stanu wycenianego obiektu przy jego zakupie.
- Nie weryfikowano przebiegu pojazdu. Przyjęto na podstawie wskazań drogomierza.



DOKUMENTACJA FOTOGRAFICZNA



Fot. 1.



Fot. 2.



DOKUMENTACJA FOTOGRAFICZNA



**Fot. 3.**



**Fot. 4.**

DOKUMENTACJA FOTOGRAFICZNA



Fot. 5.



Fot. 6.



DOKUMENTACJA FOTOGRAFICZNA



Fot. 7.

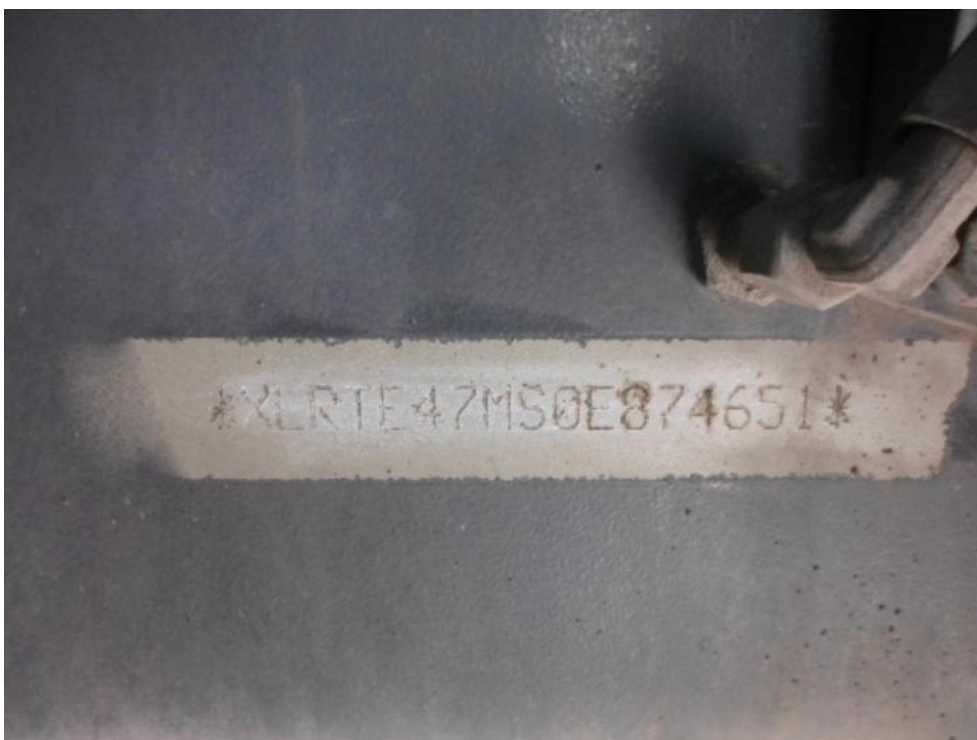

Fot. 8.

DOKUMENTACJA FOTOGRAFICZNA



Fot. 9.



Fot. 10.

DOKUMENTACJA FOTOGRAFICZNA



Fot. 11.



Fot. 12.



DOKUMENTACJA FOTOGRAFICZNA



Fot. 13.



Fot. 14.

DOKUMENTACJA FOTOGRAFICZNA



Fot. 15.



Fot. 16.



DOKUMENTACJA FOTOGRAFICZNA



Fot. 17.



Fot. 18.

DOKUMENTACJA FOTOGRAFICZNA



Fot. 19.

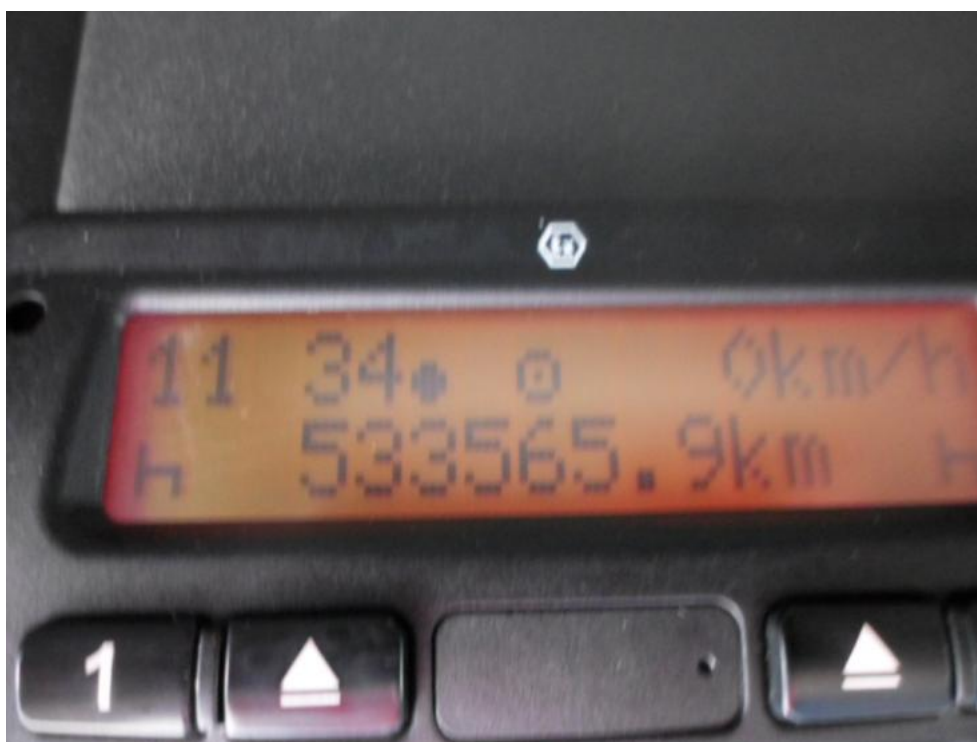

Fot. 20.

DOKUMENTACJA FOTOGRAFICZNA



Fot. 21.



Fot. 22.

DOKUMENTACJA FOTOGRAFICZNA

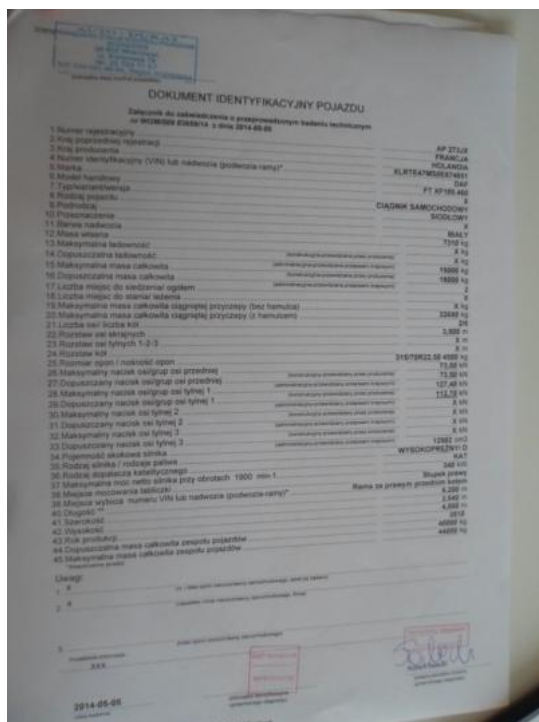

Fot. 23.



Fot. 24.



DOKUMENTACJA FOTOGRAFICZNA

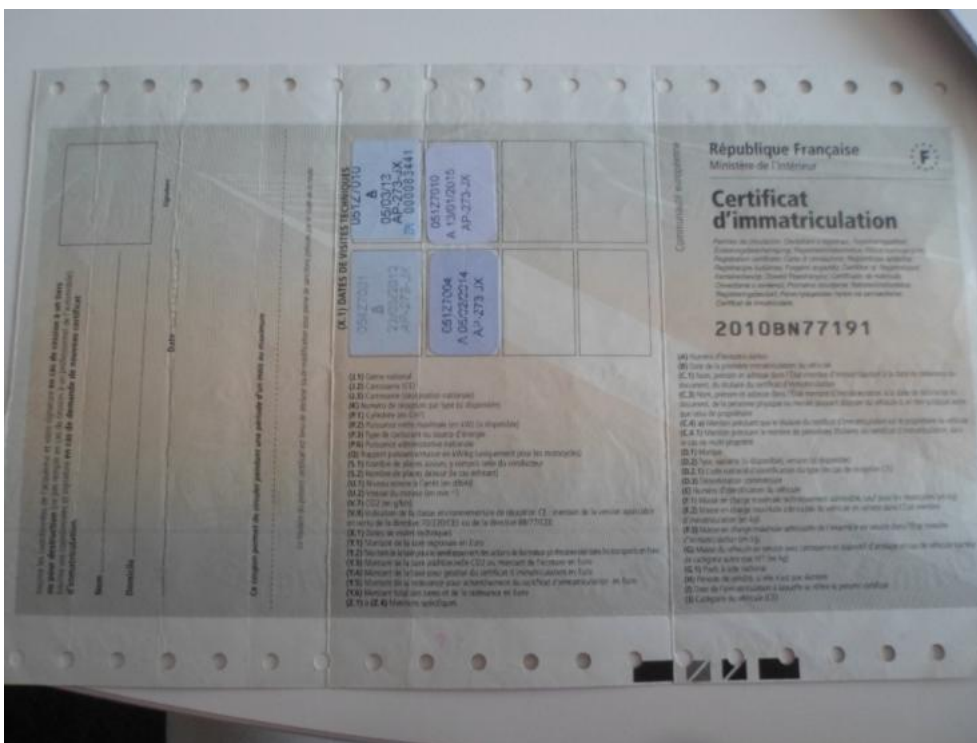

Fot. 25.

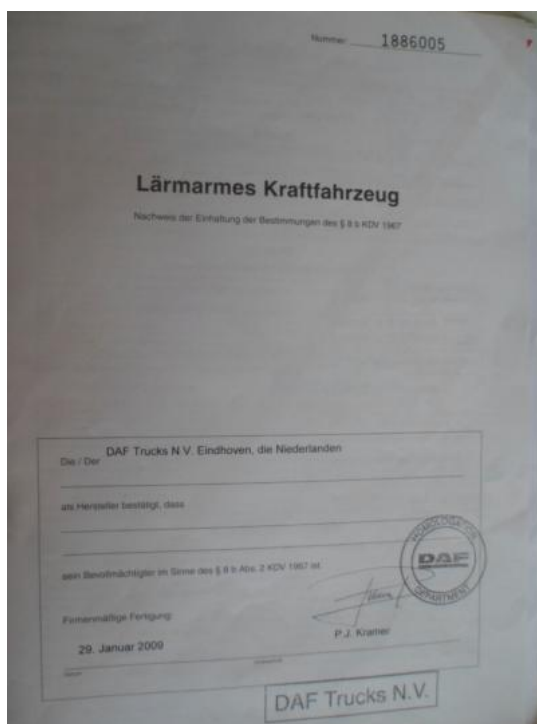

Fot. 26.

**DOKUMENTACJA FOTOGRAFICZNA**

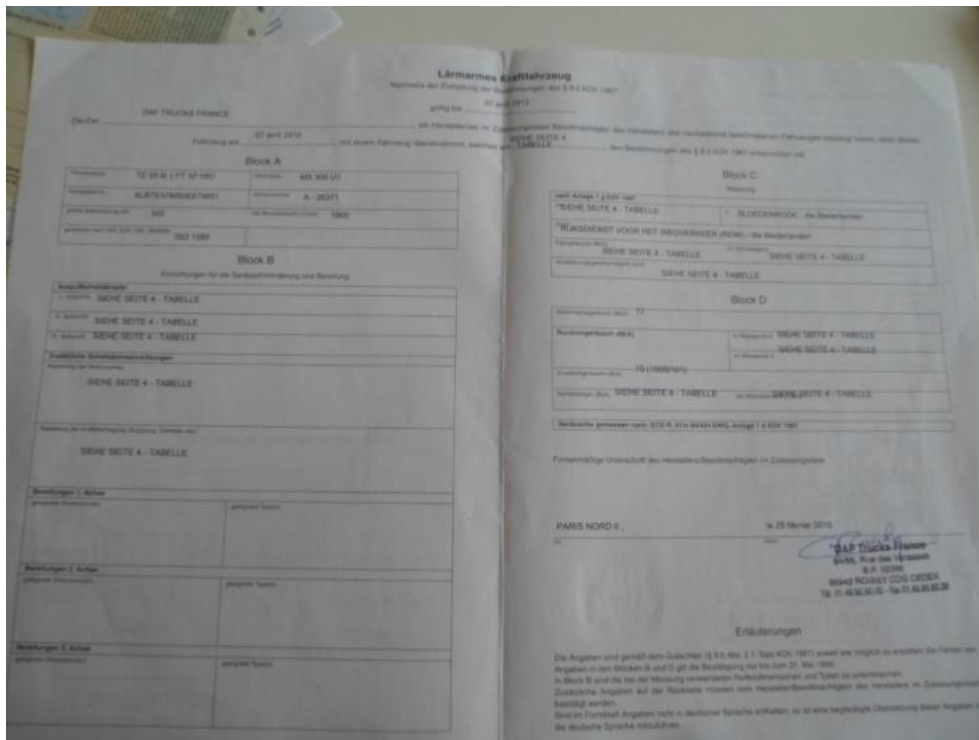

Fot. 27.

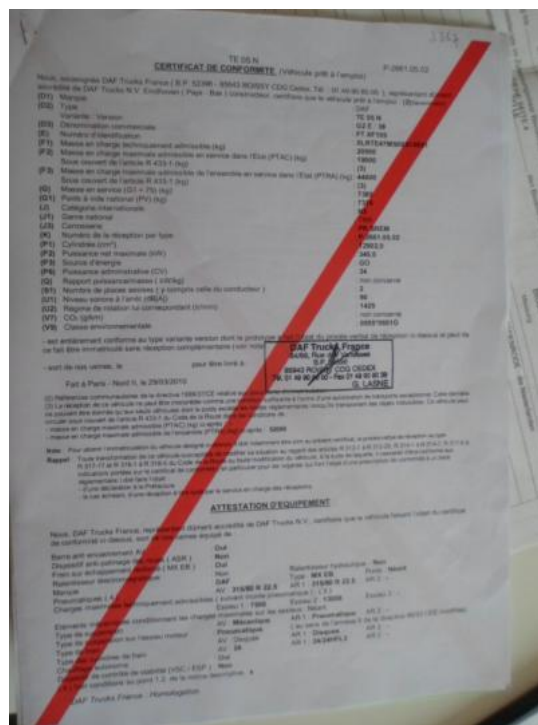

Fot. 28.

DOKUMENTACJA FOTOGRAFICZNA



Fot. 29.

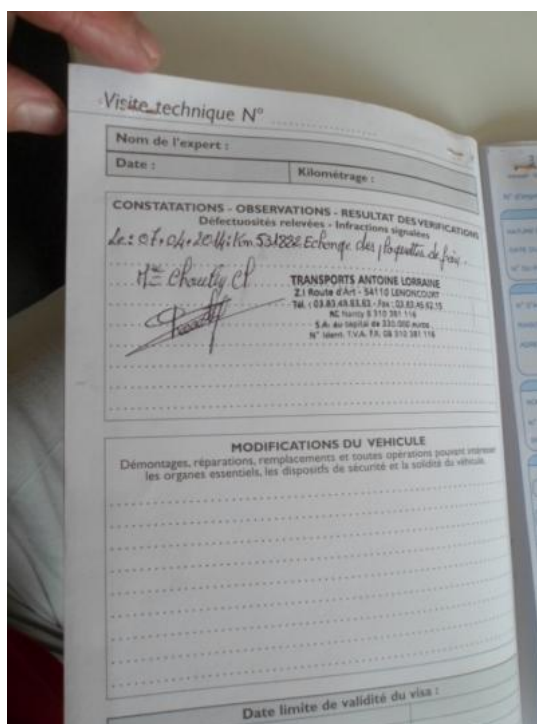

Fot. 30.



DOKUMENTACJA FOTOGRAFICZNA

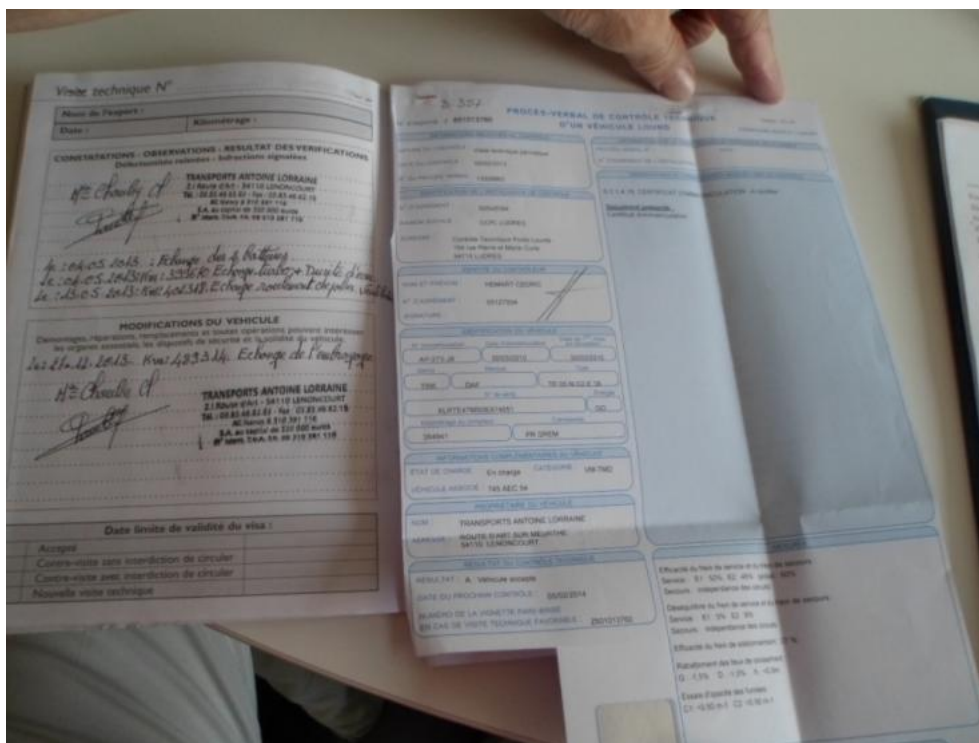

Fot. 31.



Fot. 32.

**Arkusz kontrolny**

<b>Producent</b>	<b>DAF</b>
<b>Model</b>	<b>XF105.460 Euro 5 12902ccm - 462KM 18/26t 06-13</b>
Typ	FT XF105.460 4x2 SpaceCab
Nr rejestracyjny	AP-273-JX
VIN	XLRTE47MS0E874651

**Wartość bazowa pojazdu**

Notowanie (2009)	130 200 zł
Notowanie (2010)	155 400 zł
Notowanie (2011)	184 800 zł

**Pierwsza rejestracja**

Data 1. rejestracji	30-03-2010
Data wyceny	27-05-2014
Okres eksploatacji [lata]	4,25
Korekta 1. rejestracji	-3 107 zł
Wartość pojazdu po korekcie 1. rejestracji	152 293 zł

**Przebieg**

Przebieg normatywny	500 000,00
Różnica przebiegu	-33 565,00
Wartość korekty	-2 560 zł
Korekta przebiegu	-2 560 zł
Wartość pojazdu po korekcie przebiegu	149 733 zł

**Wyposażenie dodatkowe**

Lp.	Opis pozycji	Wartość wyposażenia w stanie nowym	Wartość wyposażenia z uwzględnieniem amortyzacji	% wartości obiektu	
1	2	3	4	5	6
1	Pełne plastikowe osłony boczne przeciw-najazdowe		1 000 zł		
2	Radio CD		250 zł		
3	Lampy żółte ostrzegawcze 2 szt. na dachu kabiny kierowcy		100 zł		

**Wyposażenie**

Korekta wyposażenia .....	1 350 zł
Wartość pojazdu po korekcie wyposażenia .....	151 083 zł

**Ogumienie**

Korekta ogumienia .....	1 388 zł
Wartość pojazdu po korekcie ogumienia .....	152 471 zł

**Inne**

Łącznie inne .....	7 486,66 zł
Wartość pojazdu po korektach innych .....	159 958 zł

**Wartość rynkowa pojazdu 160 000 zł (netto/sprzedaż)<sup>1</sup>**